

CORTE A-A
1:50

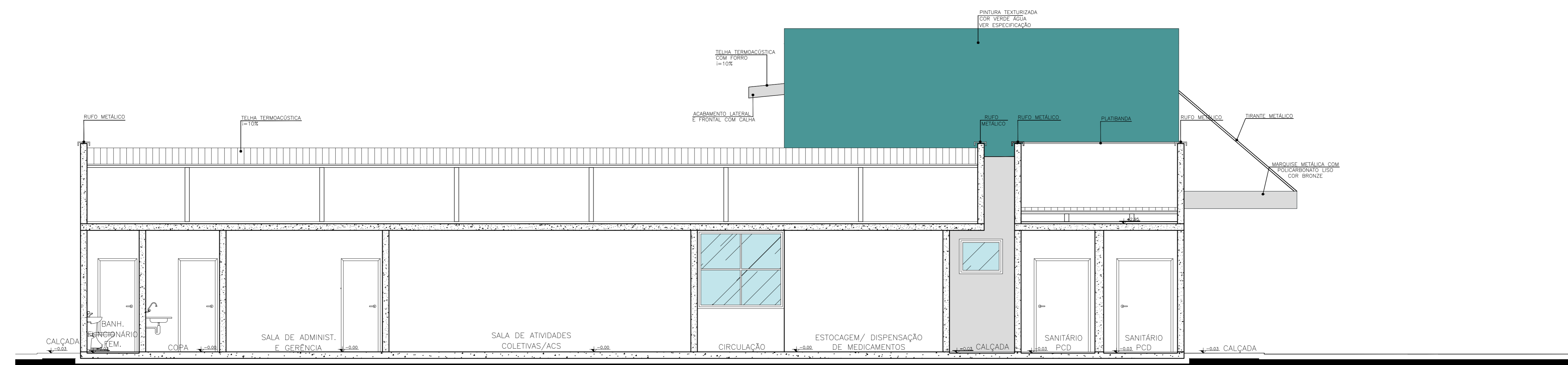

CORTE B-B
1:50

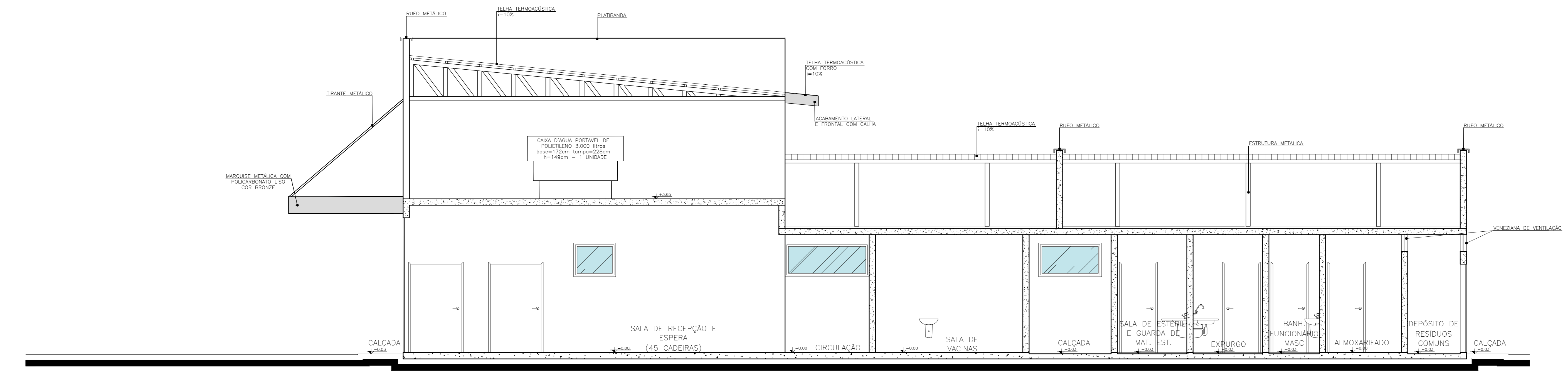

CORTE C-C
1:50

NOTA: Os ambientes sanitários do consultório e depósito de resíduos comuns terão forro de gesso 2,40m para os ambientes DAI, e alvenaria com janelas voltadas para o exterior.
- O muro receberá pintura texturizada cor clara, Branco Neve ou similar
- A marquise receberá pintura eletrostática cor cinza

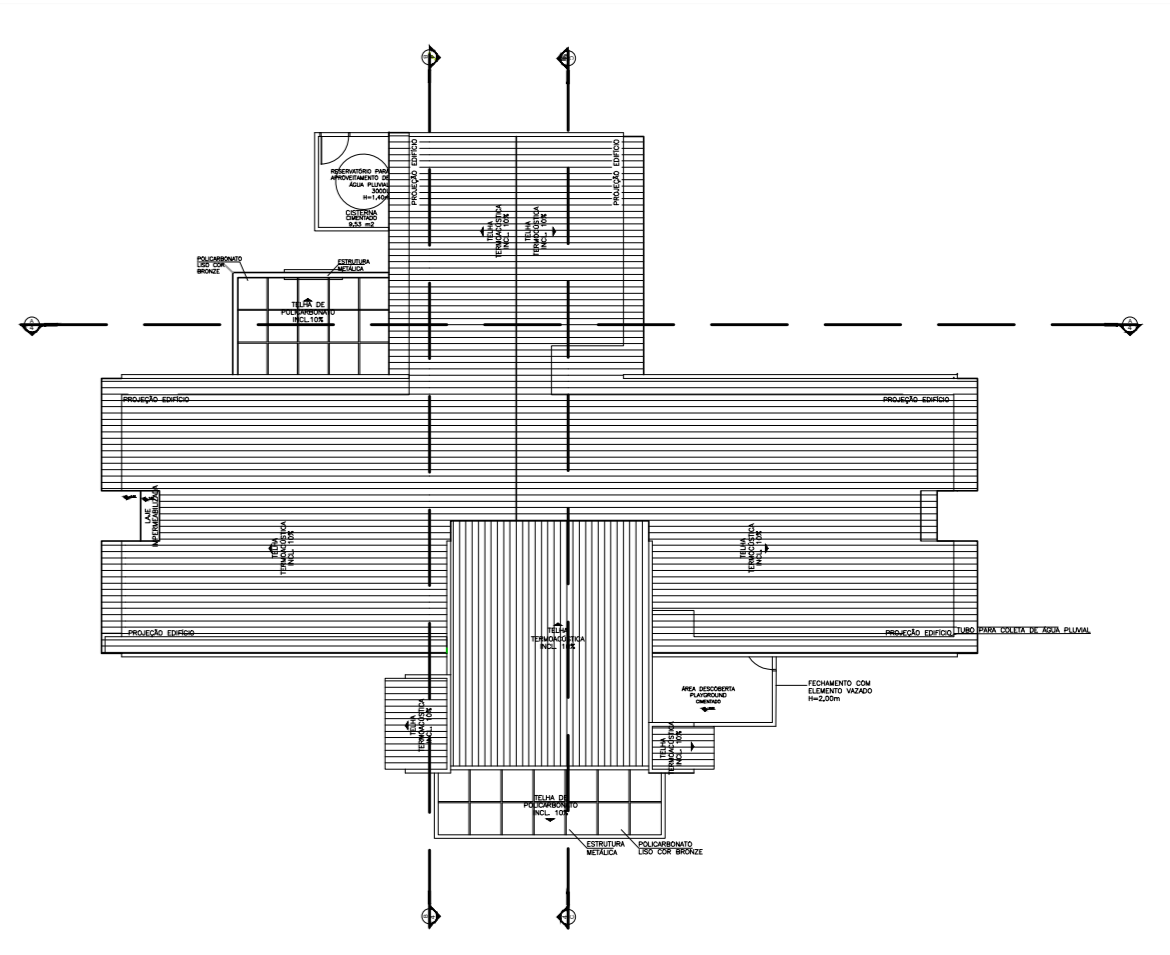

Especificação de Cores da Fachada

- Cor verde água: Pintura texturizada, cor verde água.
- Cor chumbo: Pintura texturizada, cor chumbo.
- Cor claro: Pintura texturizada, cinza claro.

PREFEITURA MUNICIPAL - 2017 A 2020
SECRETARIA DE PLANEJAMENTO URBANO

CORTES

UBS - ZONA LESTE - TIPO 3

RUA TENENTE JOSÉ ROBERTO PORT - ALTO DO MIRANTE

PROJETA: ANA CARLA A. FERREIRA DATA: 17/06/2019 ESCALA: INDICADA

PROJ: CARLOS NELSON BUENO NÚMERO DA VRT:

ÁREAS

ÁREA DO TERRENO (INSTITUCIONAL) - 2.890,00 m²
ÁREA DA EDIFICAÇÃO - 460,90 m²

EDUARDO MANFRIN SCHMIDT
Secretaria de Planejamento Urbano

CORTES
UBS ZONA LESTE

04/13